

NOTA: Fixação das bancadas não especificadas será com tubos ou cantoneiras de aço engastados na parede.

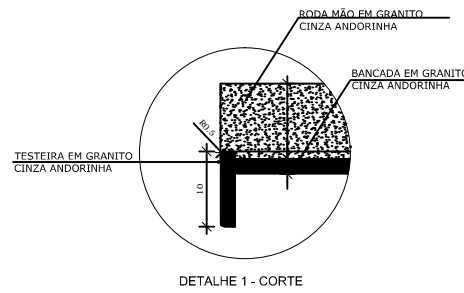
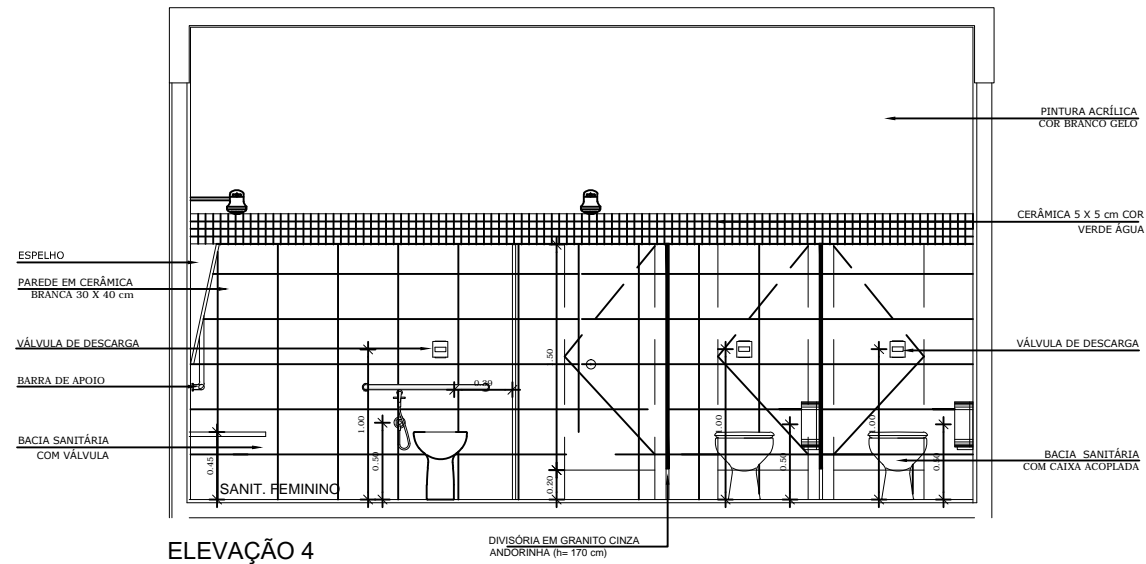
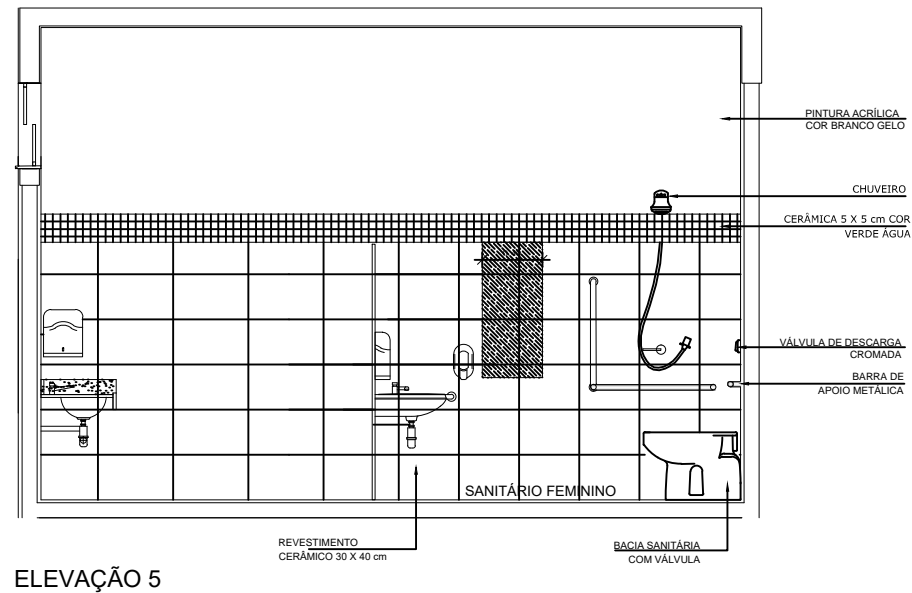
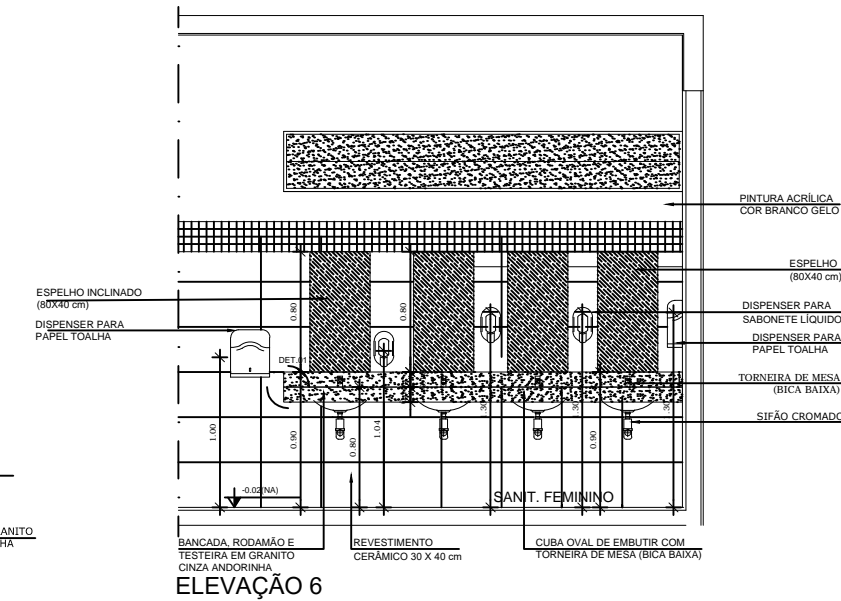
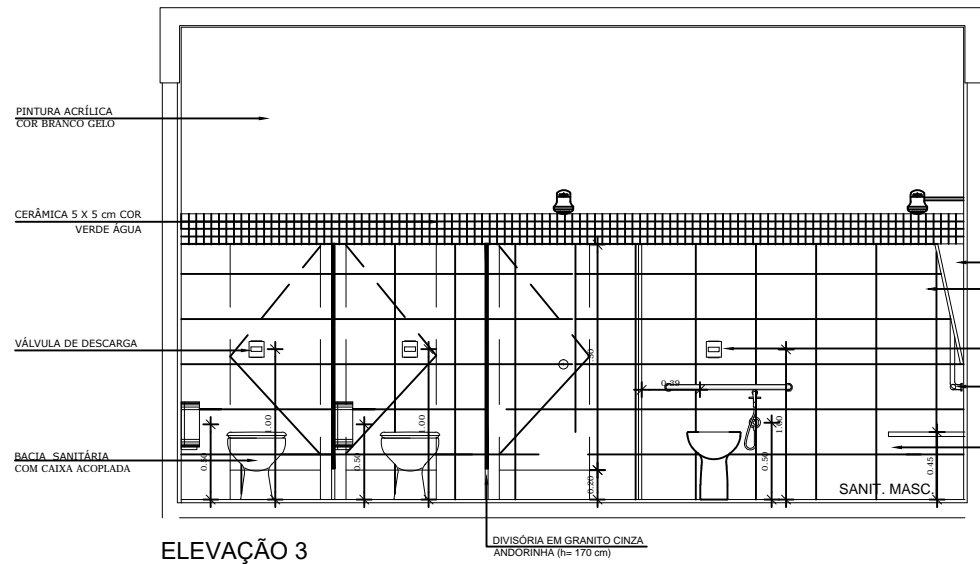
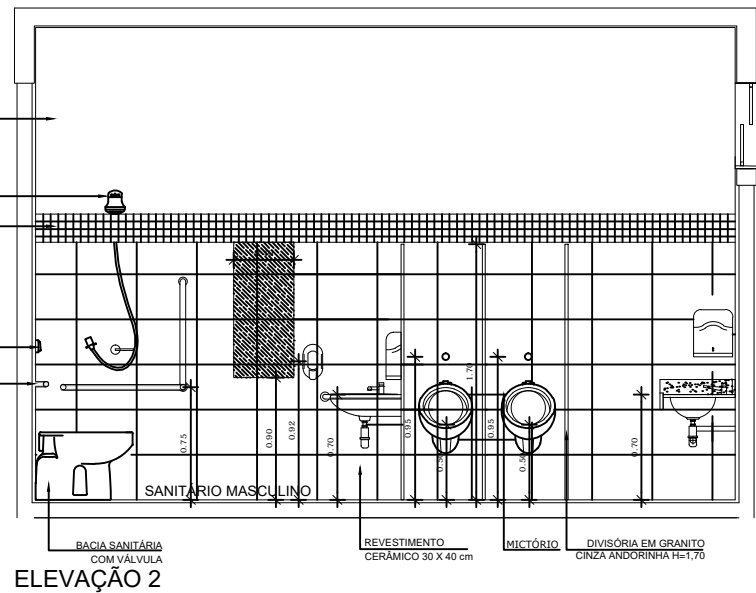
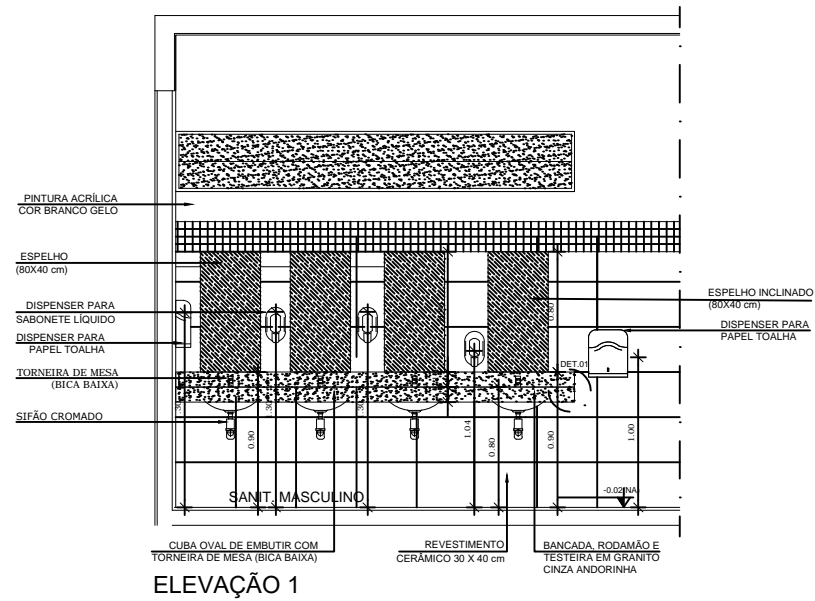
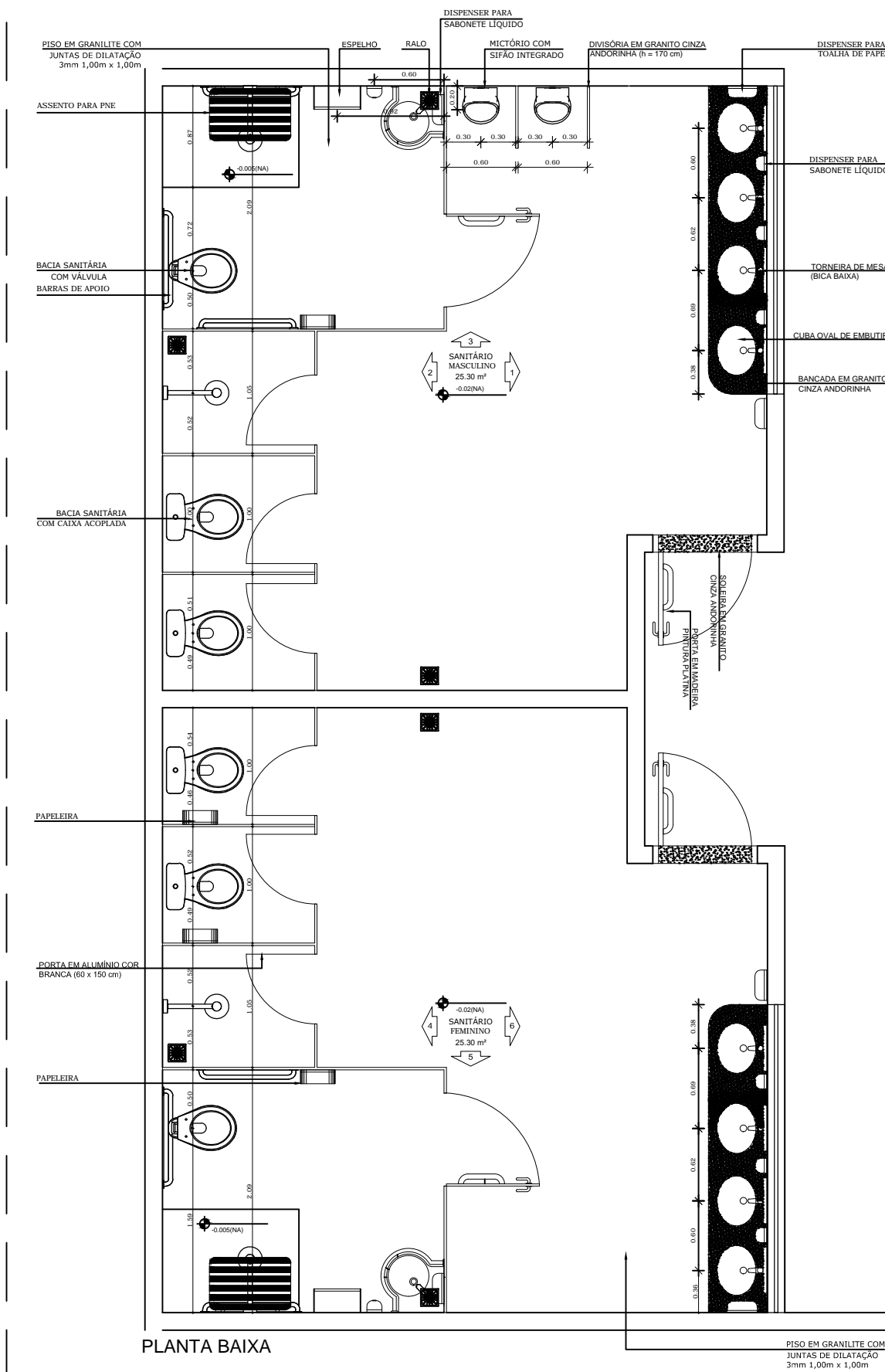

1 AMPLIAÇÃO SANITÁRIOS 1 E 2  
ESCALA: 1/25

Aprovação:	
 <b>PREFEITURA MUNICIPAL DE ARAPIRACA</b> Secretaria Municipal de Desenvolvimento Urbano e Meio Ambiente	
<b>PROJETO ARQUITETÔNICO - DETALHAMENTO</b>	
Título/ Obra: ESCOLA DE TEMPO INTEGRAL	
Localização: Bairro Manoel Teles, Arapiraca - AL	
Proprietário/ Responsável:	
_____ Prefeitura Municipal de Arapiraca - CNPJ: 12198803/ 0001-58	
_____ Projetista	
_____ Executor	
Dados do Projeto:	
Taxa de Ocupação aprox. 55% Paralelos não cotados terão: 15cm	Área do Terreno _____ XXXXXm² Área Construída Pav. Térreo _____ 2.116,11m² Área Construída Pav. Superior _____ 843,43m² Área Construída total _____ 2.959,54m² Área da Coberta _____ 2.262,68m²
Assunto: AMPLIAÇÃO SANITÁRIOS 1 E 2	
Atenção: Conferir as Medidas no Local	
Prancha Nº: 02/09	
Desenho: Gráfico - SMDUMA	Data: 15/06/2021
Escala: INDICADAS	